ВОЛШЕБСТВО ПРОСТЫХ ДНЕЙ

РАСКРАСКА

Иллюстрации
ACORNZZI

Пролог

Привет, меня зовут Acornzzi. Я иллюстратор, изображающий обычную, но тёплую и уютную повседневную жизнь деревни.

Жители этой деревни – Акорнззи в образе белки, Чиз, бойкий кот, Сморпи, ленивый пёс, и Чамчами, воробей, который любит мягкие места. Это мои друзья-животные, которых я встречаю на своём пути к обретению «собственного я».

В своей первой раскраске «Уютная жизнь Акорнззи», я показываю деревню, которую Акорнзи и его друзья открыли для себя во время своих путешествий. Они отправляются в гости к Чамчами, заводят дружбу с улитками, которых встречают в сезон дождей.

Иногда, устав от долгих прогулок, останавливаются передохнуть у дома, а когда видят красивый закат, фотографируют его — так же, как это делаем мы.

Так я запечатлеваю повседневную жизнь Акорнззи, которая во многом напоминает нашу собственную. Независимо от времени года и погоды — когда холодно или жарко, солнечно или пасмурно — герои наслаждаются каждым днём среди пейзажей, которые встречаются им на пути. Я надеюсь, что с помощью этой раскраски ты тоже сможешь открыть для себя маленькие моменты радости в своей повседневной жизни.

Для читателей, которые любят Акорнззи и его друзей.

Ты можешь раскрасить картинки так,
как тебе нравится.
Тебе не потребуется много материалов!
Всё что вам нужно, это цветные карандаши и...
Любовь к Акорнззи и его друзьям.
Хочешь посетить нашу деревню?

Часть 1. Деревня весенних цветов

도마뱀주의
금지
민들레꺾기 금지
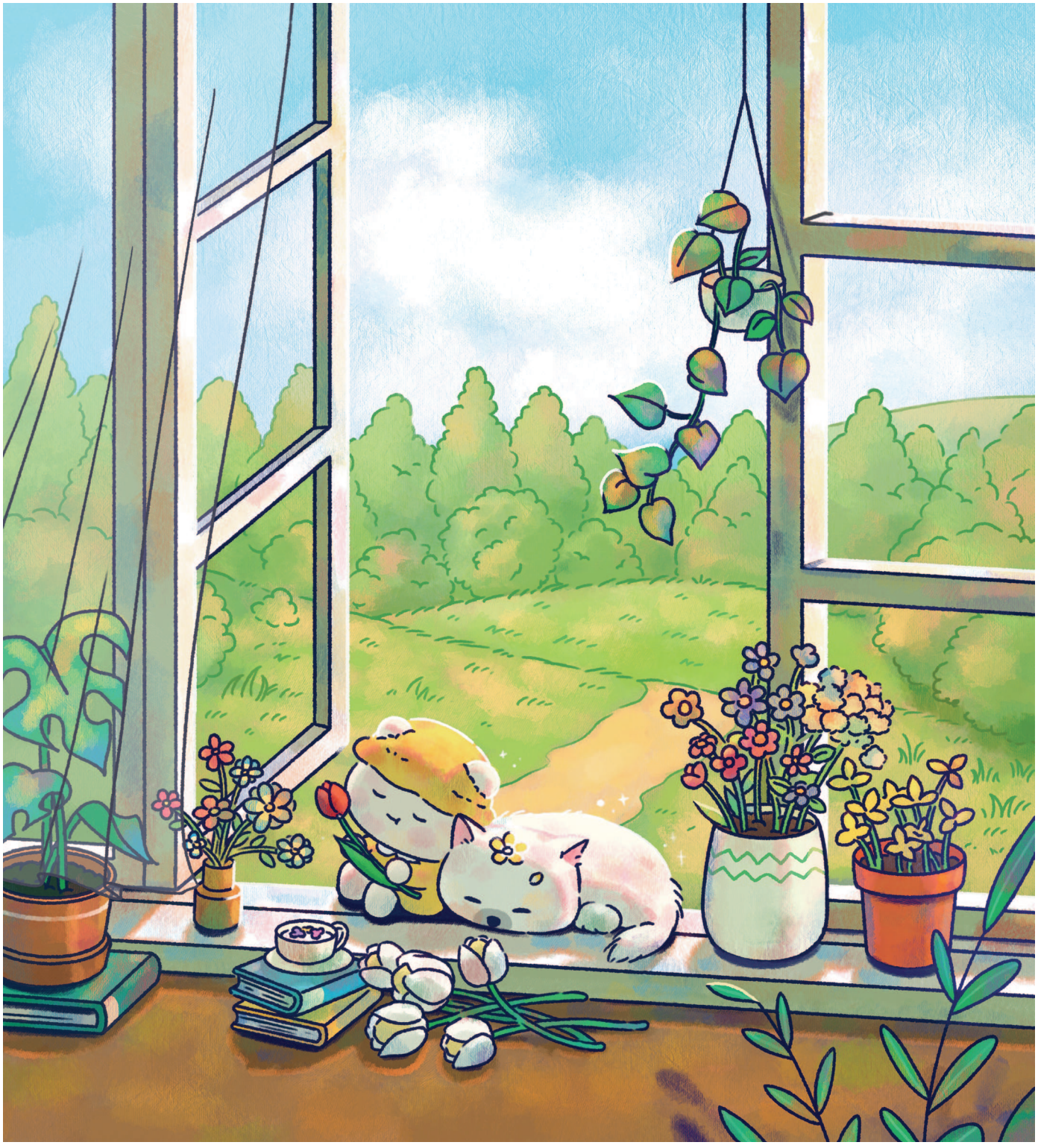
도마뱀주의
금지
민들레꺾기 금지